



回 覧	組合分会長

岸まきこ氏 祝当選！

(参議院選挙全国比例区)

ご支援ありがとうございました。



私たちの組織内議員
「むらっちゃん」



7月21日投開票の第25回参議院選挙全国比例区において、自治労組織内候補の岸まきこ氏が初当選を果たすことができました。

これまで組合員の皆さんには、多大なご支援をいただきありがとうございました。

今後は、地域に密着した公共サービスの充実と自治体職員の職場環境の改善に向け、地方と中央とのパイプ役として、国会議員と連携し取り組みを進めます。

平和映画上映時間のお知らせ

無料チケット幹旋中

速報No.6号でお知らせしました、平和映画の上映時間が決まりました。

	8/10(土)	8/11(日)	8/12(月)	8/13(火)	8/14(水)	8/15(木)	8/16(金)
10:00		③デ	③デ			③デ	
11:00				②こ	②こ		②こ
13:20		①東	①東			①東	
18:30				③デ	③デ		③デ
19:00	②こ	②こ	②こ			②こ	

①東：東京裁判 ②こ：この世界の片隅に ③デ：ディア・ハンター

平和と環境 For Peace 2019

<p>8/11・12・15 東京裁判</p> <p>1983年製作・公開 小林正樹 監督作品</p> <p>戦後世界の原点を紐解く巨編ドキュメンタリー。</p>	<p>片世この世界の片隅にの</p> <p>8/10～16</p> <p>8/15(木) ファンミーティング開催決定!</p>	<p>8/10～16 ディア・ハンター デジタル修復版</p> <p>居島一平のシネ漫談inメトロ劇場開催決定</p> <p>芸能界きっての映画通、居島一平が蘇ったディア・ハンター、そして平和を願った映画たちの魅力を語り尽くします。</p>
---	---	---

8月は平和について考えよう!

幹旋開始 7月10日～
 配布枚数 50枚(先着順) ※組合員1名につき1枚
 ※「戦争の作り方」の絵本をプレゼント!
 組合書記局(20-5590)まで

<ろうきん>に聞いてみよう!

人生 100 年時代、お金のこと
気になりますよね・・・

★確実に貯蓄したい 20 代の方に★

「福祉積立」がオススメ!
金利はエース預金 5 年店頭金利に
0.1% 上乘せ
※福井市職員労働組合の組合員様限定
○給料 - 貯蓄 = 生活費で



～ろうきんの電子版フリーペーパー～
ろうきんVoiceが面白い!

ろうきん Voice (ボイス) は、北陸3県の観光地やグルメ情報など地域に密着した情報を提供しています! また、環境とふとこりにやさしい「セツエコアイテム」も紹介しています。

セツエコ
アイテムプレゼント



【北陸ろうきんホームページ】
(<http://hokuriku.rokin.or.jp>)

私たちが訪問しています

お気軽にお声かけください

★老後のことが気になる 30 代～50 代の方に★

iDeCo(イデコ)で自分年金作り!

3つの税制優遇

- ①掛金の全額所得控除
- ②運用益の非課税
- ③受取時の税制優遇

ろうきんiDeCoはわかりやすく
安心のサポート

【2020年3月までにお申し込んだ方へ】
クオカード 500 円分プレゼント

年金だけでは
2,000 万円不足・・・
えっ!??

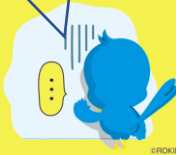

杉本

北川

山田

佐々木

高岸

じちろうマイカー共済のお知らせ

職員組合では、車の保険も取り扱っています。一般の任意保険についている弁護士特約は、自分が交通事故の被害者になった際に保障されますが、「じちろうマイカー共済」はこれに加えて、自分が加害者になった際に、**公務員の身分を守るために弁護士や保険会社、組合が一体となって取り組みができるのが特徴**です。まずは見積もりを取ってみたいところから、ご検討ください。お見積もりは、車検証・自賠責証書の写しがあれば簡単にできます。

是非、お気軽に組合書記局 (20-5590) にお問合せ下さい。

じちろう マイカー共済

自動車総合補償共済

カーライフを応援する、頼れる補償

1 団体割引 15%
組合員ならではの割安な職域掛金と15%の団体割引で掛金負担を軽減!

2 契約者=組合員で、同居の家族の車も加入できます!
(もちろん団体割引15%も適用)

3 自治体職員に心強い、弁護士費用等補償特約(賠償対応補償付)をセット!

4 長期間、無事故の優良ドライバーなら最大22等級・64%割引
※原付自転車を除きます。

なるほど納得!

ご不明な点があれば、まずは組合にご連絡ください。

全労済 全国労働者共済生活協同組合連合会
自治労共済本部 全日本自治体労働者共済生活協同組合

全労済は、営利を目的としない保険の生協として共済事業を営み、組合員の皆さまの安心とゆとりある暮らしをめざしています。出資金をお支払いいただいて組合員になれば、各種共済をご利用いただけます。

ここがおすすめ **4つのポイント**

2020年1月までの団体割引率を記載しています。ご契約にあたってはパンフレットをご覧ください。